

**Regionernes aktiviteter og ventetalsopgørelser
på psykiatriområdet for 1., 2. og 3. kvartal 2009**

Indholdsfortegnelse

Indledning.....	s. 3
Appendiks.....	s. 4
Kapitel 1: Aktiviteter i psykiatrien.....	s. 5
1.1 Børne- og ungdomspsykiatrien.....	s. 5
1.2 Voksenpsykiatrien.....	s. 7
Kapitel 2: Henvisninger.....	s. 9
2.1 Børne- og ungdomspsykiatrien.....	s. 9
2.1.1 Viderehenvisninger til det private i Børne- og ungdomspsykiatrien via det udvidede frie sygehusvalg.....	s. 9
Kapitel 3: Ventetalsopgørelser	
3.1 Børne- og ungdomspsykiatrien.....	s. 10
3.2 Voksenpsykiatrien.....	s. 11

Indledning

Med rapporten ”Regionernes aktiviteter og ventetalsopgørelser på psykiatriområdet for 1., 2. og 3. kvartal 2009” præsenterer Danske Regioner elektronisk nøgletal for børne- og ungdomspsykiatrien samt for voksenpsykiatrien på kvartalsbasis. Nøgletallene er baseret på tal indsamlet fra de fem regioner for perioden første, andet og tredje kvartal 2009, dvs. månederne fra januar til september.

Rapportens formål er at muliggøre sammenligninger regionerne imellem på baggrund af faktiske oplysninger om regionernes indsats på psykiatriområdet. Pjecen omhandler regionernes aktiviteter - mere specifikt antallet af borgere i behandling, antallet af henvisninger, sengedage og ambulante besøg samt udskrivninger. Ligeledes omhandler pjecen regionernes ventetalsopgørelser opgjort i over og under to måneder.

Med de kvartalsvise offentliggørelser af psykiatrinøgletal ønsker Danske Regioner at sætte fokus på aktiviteterne i psykiatrien. Med de kvartalsvise opgørelser imødekommes et stort behov fra både politikere, regioner og offentligheden om aktuelle opgørelser af psykiatriens ydelser og efterspørgsler herpå.

Appendiks

Aktiviteter:

Aktiviteter opgøres som antallet af ydelser på de psykiatriske afdelinger og i distriktpsykiatrien – både de ydelser regionerne selv leverer, og de ydelser regionerne køber i andre regioner. I børne- og ungdomspsykiatrien er aktiviteterne opgjort for de 0-17-årige. Aktiviteterne omhandler samtlige patienter behandlet i regionen. Dvs. regionens egne borgere samt udenregionsborgere behandlet i regionen.

Henvisninger:

Henvisninger omfatter antallet af borgere, der henvises til psykiatrisk udredning/behandling i psykiatrien. Viderehenviste til det private dækker over antallet af regionens borgere viderehenvist til det private via det udvidede frie sygehusvalg. Opgørelsen fordeles på henholdsvis børne- og ungdomspsykiatrien og voksenpsykiatrien. Opgørelsen vil først fra 1. kvartal 2010 omfatte voksne, når den udvidede behandlingsret for denne målgruppe træder i kraft.

Ventetalsopgørelser:

Patienter med et aktuelt behov på venteliste er i denne pjece opgjort ud fra et øjebliksbillede. Et aktuelt behov omfatter borgere, der er henvist til en konkret undersøgelse/behandling på en psykiatrisk afdeling eller på en ambulatorisk enhed. Med andre ord dækker ventetalsopgørelserne over, hvor mange borgere der, på en given dato, venter på første undersøgelse/behandling. Opgørelserne viser samtidig, hvor længe den enkelte borger med et aktuelt behov har stået på venteliste til første undersøgelse/behandling på opgørelsestidspunktet.

Kapitel 1: Aktiviteter i psykiatrien

1.1 Børne- og ungdomspsykiatrien

Tabel 1: Borgere i behandling på børne- og ungdomspsykiatriske afdelinger

	1. Kvartal	2. Kvartal	3. Kvartal
Region Hovedstaden	2.638	2.559	2.362
Region Sjælland	1.527	1.631	1.722
Region Syddanmark	2.694	2.721	2.578
Region Midtjylland	2.137	2.199	2.056
Region Nordjylland	609	575	490
I alt	9.605	9.685	9.208

Tabel 3: Sengedage på børne- og ungdomspsykiatriske afdelinger

	1. Kvartal	2. Kvartal	3. Kvartal
Region Hovedstaden	5.764	5.966	6.287
Region Sjælland	2.545	2.491	2.189
Region Syddanmark	3.614	3.539	2.329
Region Midtjylland	3.987	3.916	3.282
Region Nordjylland	611	624	449
I alt	16.521	16.536	14.536

Tabel 4: Ambulante besøg på børne- og ungdomspsykiatriske afdelinger

	1. Kvartal	2. Kvartal	3. Kvartal
Region Hovedstaden	8.858	8.746	7.318
Region Sjælland	4.017	3.751	3.479
Region Syddanmark	7.512	7.641	6.592
Region Midtjylland	7.088	6.871	6.021
Region Nordjylland	1311	1.223	1.042
I alt	28.786	28.232	24.452

Tabel 5: Udskrivninger på børne- og ungdomspsykiatriske afdelinger

	1. Kvartal	2. Kvartal	3. Kvartal
Region Hovedstaden	98	98	98
Region Sjælland	54	54	68
Region Syddanmark	102	118	96
Region Midtjylland	100	107	93
Region Nordjylland	29	37	22
I alt	383	414	377

1.2 Voksenpsykiatrien

Tabel 1: Borgere i behandling på voksenpsykiatriske afdelinger

	1. Kvartal	2. Kvartal	3. Kvartal
Region Hovedstaden	18.163	17.996	17.716
Region Sjælland	8.821	8.728	8.832
Region Syddanmark	14.324	14.443	13.620
Region Midtjylland	10.736	10.306	10.050
Region Nordjylland	4.924	4.797	4.846
I alt	56.968	56.270	55.064

Tabel 2: Sengedage på voksenpsykiatriske afdelinger

	1. Kvartal	2. Kvartal	3. Kvartal
Region Hovedstaden	112.106	113.032	110.820
Region Sjælland	30.756	30.008	30.762
Region Syddanmark	45.599	45.901	41.649
Region Midtjylland	40.777	41.874	39.080
Region Nordjylland	23.055	22.234	22.555
I alt	252.293	253.049	244.866

Tabel 3: Ambulante besøg på voksenpsykiatriske afdelinger

	1. Kvartal	2. Kvartal	3. Kvartal
Region Hovedstaden	78.844	75.832	72.484
Region Sjælland	24.146	22.919	22.963
Region Syddanmark	42.666	42.869	39.667
Region Midtjylland	34.124	32.215	29.422
Region Nordjylland	14.556	13.239	12.203
I alt	194.336	187.074	176.739

Tabel 4: Udskrivninger på voksenpsykiatriske afdelinger

	1. Kvartal	2. Kvartal	3. Kvartal
Region Hovedstaden	4.449	4.469	4.551
Region Sjælland	1.561	1.616	1.593
Region Syddanmark	2.181	2.192	2.072
Region Midtjylland	2.109	2.190	2.090
Region Nordjylland	672	657	694
I alt	10.972	11.124	11.000

Kapitel 2: Henvisninger

2.1 Børne- og ungdomspsykiatrien

Tabel 2: Antallet af henvisninger i regionen i børne- og ungdomspsykiatrien

	1. Kvartal	2. Kvartal	3. Kvartal
Region Hovedstaden	1.197	1.221	936
Region Sjælland	656	638	530
Region Syddanmark	1.057	1.118	957
Region Midtjylland	1.136	1.151	785
Region Nordjylland	317	320	265
I alt	4.363	4.448	3.473

2.2.1 Viderehenvisninger til det private i Børne- og ungdomspsykiatrien via det udvidede frie sygehusvalg

Tabel 1: Antallet af regionens borgere viderehenvist til private via det udvidede frie sygehusvalg

	1. Kvartal	2. Kvartal	3. Kvartal
Region Hovedstaden	60	47	78
Region Sjælland	65	34	29
Region Syddanmark	29	9	1
Region Midtjylland	51	39	34
Region Nordjylland	64	75	67
I alt	269	204	209

Kapitel 3: Ventetalsopgørelser

3.1 Børne- og ungdomspsykiatrien

Figur 1: Antal børn og unge med aktuelt behov for behandling/undersøgelse, på venteliste pr. 1. april, 1. juli og 1. oktober 2009.

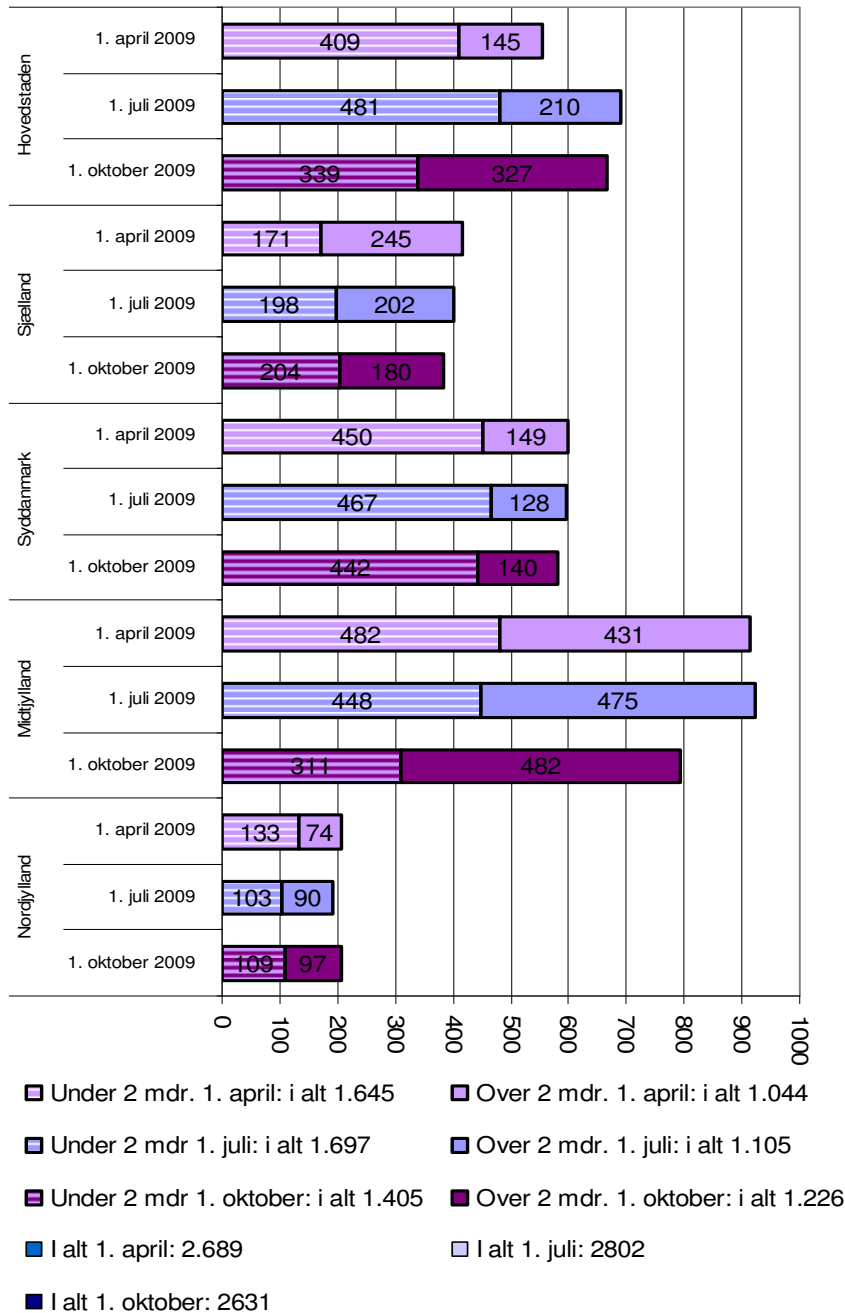

3.2 Voksenpsykiatrien

Figur 1: Antal voksne med aktuelt behov for behandling/undersøgelse, på venteliste pr. 1. april, 1. juli og 1. oktober 2009

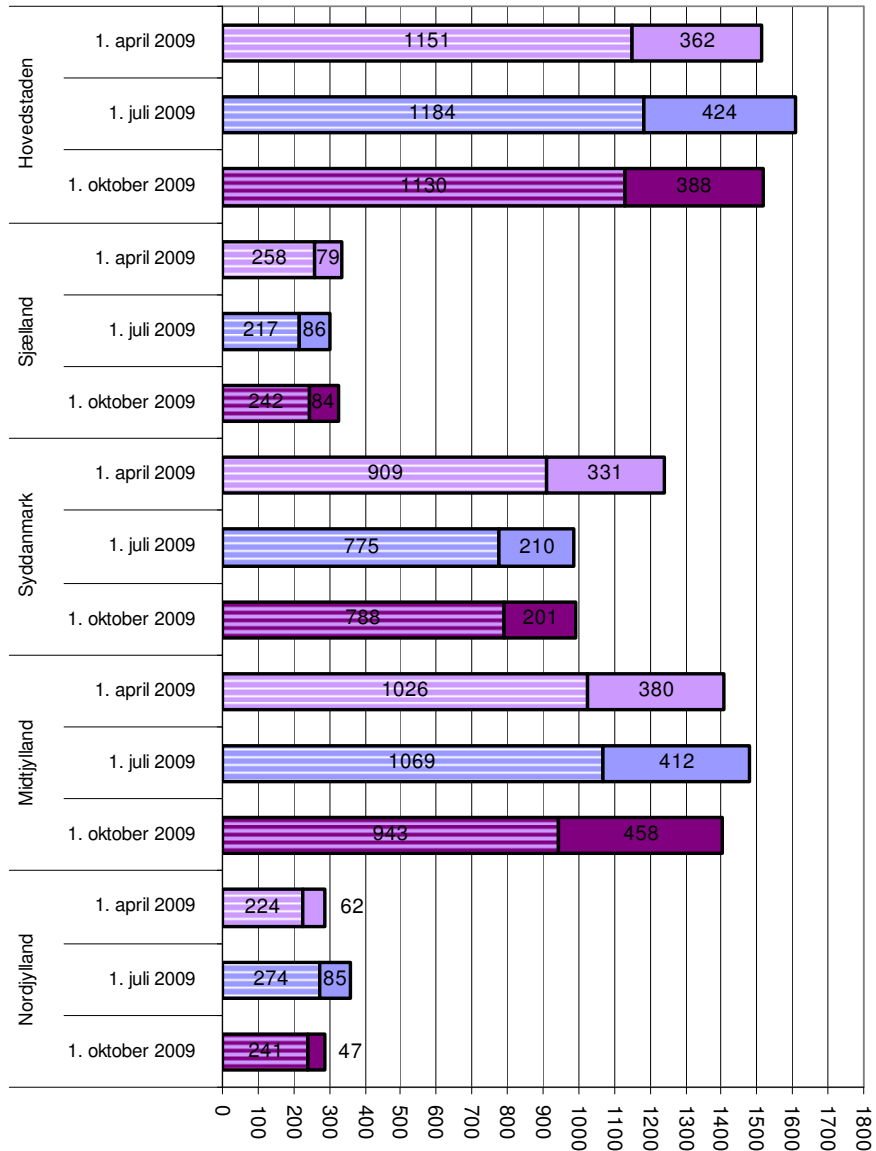

- Under 2 mdr. 1. april: i alt 3.568
- Over 2 mdr. 1. april: i alt 1.214
- Under 2 mdr. 1. juli: i alt 3.519
- Over 2 mdr. 1. juli: i alt 1.217
- Under 2 mdr. 1. oktober: i alt 3.344
- Over 2 mdr. 1. oktober: i alt 1.178
- I alt 1. april: 4.782
- I alt 1. juli: 4.736
- I alt 1. oktober: 4.522